

**Agenzia del Territorio
CATASTO FABBRICATI
Ufficio Provinciale di
Venezia**

Dichiarazione protocollo n. VE0044661 del 29/02/2008

Planimetria di u.i.u. in Comune di Santa Maria Di Sala

Via Desman

civ.

Identificativi Catastali:

Sezione:

Foglio: 9

Particella: 31

Subalterno: 7

Compilata da:
Zamengo Mauro

Iscritto all'albo:
Architetti

Prov. Venezia

N. 1590

Scheda n. 1

Scala 1:200

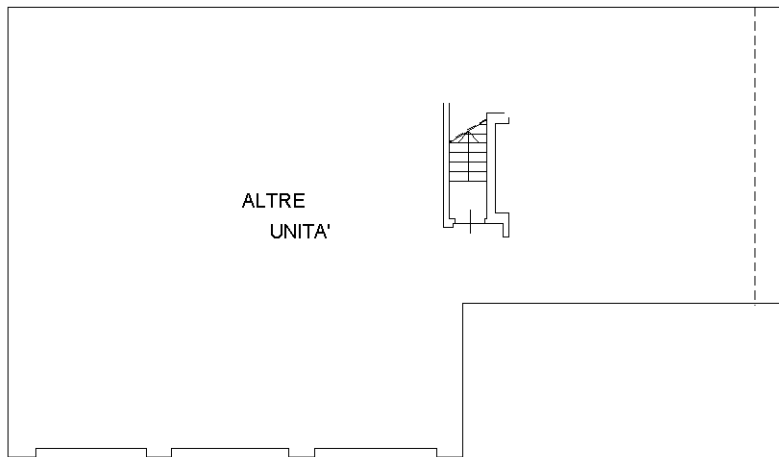

PIANO PRIMO

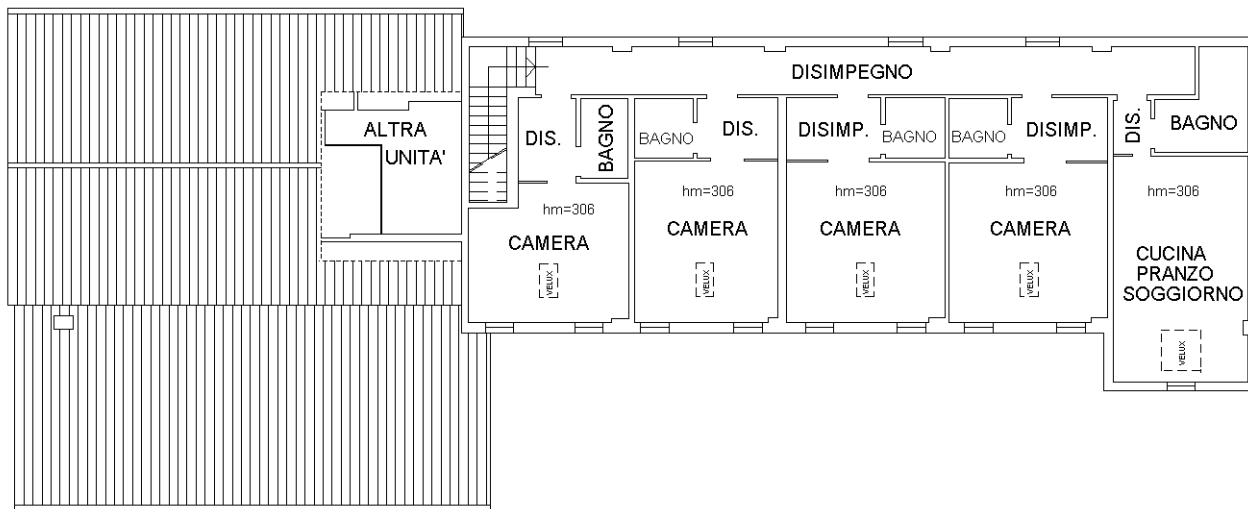

PIANO SECONDO

NORD

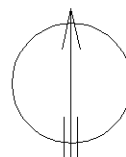

Ultima planimetria in atti